Изданія М. П. БѢЛЯЕВА въ Лейпцигѣ

35913

С. БЛУМЕНФЕЛЬДЪ

ДВѢ МАЗУРКИ

ДЛЯ ФОРТЕПІАНО

СОЧ. 6

S. BLUMENFELD

ZWEI MAZURKEN

FÜR PIANOFORTE

OP. 6

Deutsche Musiksammlung BERLIN bei d. Kgl. Bibliothek

1887
85

Edition M. P. BELAIEFF, Leipzig

Compositions pour Piano

publiées par

M. P. Belaïeff à Leipzig.

Th. Akimenko.

	M.	R.
Op. 16. 3 Morceaux. Complet	1.40	—.50
Séparément.		
No. 1. Chant d'automne	—.60	—.25
No. 2. Idylle	—.40	—.15
No. 3. Valse	1.—	—.35

E. Alexeff.

Op. 7. 3 Morceaux. Complet	2.—	—.70
Séparément.		
No. 1. Valse Impromptu	1.—	—.35
No. 2. Mazurka rustique	—.80	—.30
No. 3. Gavotte	—.80	—.30
Op. 8. 2 Mazurkas. Complet	1.40	—.50
Séparément.		
No. 1. Ré♭	—.80	—.30
No. 2. Mi	—.80	—.30
Op. 9. 5 Morceaux. Complet	2.—	—.70
Séparément.		
No. 1. Arabesque	—.80	—.30
No. 2. Notturno	—.60	—.25
No. 3. Impromptu	—.60	—.25
No. 4. Burlesque	—.60	—.25
No. 5. Novelletta	—.80	—.30
Op. 10. 4 Morceaux. Complet	2.—	—.70
Séparément.		
No. 1. Petites Variations	1.20	—.45
No. 2. Valse	—.60	—.25
No. 3. Intermezzo	—.80	—.30
No. 4. Canzona	—.80	—.30

A. N. Alphéraky.

Op. 25. 3 Morceaux. Complet	1.40	—.50
Séparément.		
No. 1. Introduction	—.60	—.25
No. 2. Mazurka	—.60	—.25
No. 3. Sérénade levantine	—.60	—.25
Op. 27. 3 Morceaux. Complet	1.40	—.50
Séparément.		
No. 1. Mazurka. ut	—.80	—.30
No. 2. Mazurka. sol	—.60	—.25
No. 3. Valse. Mi♭	—.80	—.30
Op. 29. 3 Morceaux. Complet	1.40	—.50
Séparément.		
No. 1. Duo	—.80	—.25
No. 2. Scherzo	—.80	—.25
No. 3. Valse	—.80	—.30
Op. 30. 3 Morceaux. Complet	1.20	—.45
Séparément.		
No. 1. Etude. Sol♭	—.40	—.15
No. 2. Menuet. ut♯	—.60	—.25
No. 3. Etude. Fa	—.60	—.25

Nicolas Arcibouscheff.

Op. 5. 2 Mazurkas. Complet	1.60	—.60
Séparément.		
No. 1. mi♭	—.80	—.30
No. 2. La♭	1.20	—.45
Op. 7. 2 Morceaux. Complet	1.20	—.45
Séparément.		
No. 1. Valse	—.60	—.25
No. 2. Mazurka	—.60	—.25

C. Antipow.

	M.	R.
Op. 1. 3 Etudes. Complet	2.—	—.70
Séparément.		
No. 1. La♭	1.—	—.35
No. 2. Fa♯	1.—	—.35
No. 3. La	—.80	—.30
Op. 2. 3 Valses. Complet	2.—	—.70
Séparément.		
No. 1. mi	—.80	—.30
No. 2. ré♯	1.—	—.35
No. 3. Si♭	1.40	—.50
Op. 3. Variations sur un thème original	1.80	—.65
Op. 5. 5 Morceaux. Complet	1.80	—.65
Séparément.		
No. 1. Romance	—.60	—.25
No. 2. Etude	—.60	—.25
No. 3. Burlesque	—.60	—.25
No. 4. Prélude	—.40	—.15
No. 5. Etude	—.80	—.30
Op. 6. 4 Morceaux. Complet	1.80	—.65
Séparément.		
No. 1. Valse. La	—.80	—.30
No. 2. Nocturne	—.60	—.25
No. 3. Intermezzo	—.60	—.25
No. 4. Impromptu	—.60	—.25
Op. 8. 2 Préludes. Complet	1.—	—.35
Séparément.		
No. 1. Mi	—.40	—.15
No. 2. Ré♭	—.60	—.25
Op. 9. Miniatures. Complet	1.60	—.60
Séparément.		
No. 1. Fuguette	—.40	—.15
No. 2. Mazurka	—.60	—.25
No. 3. Valse. Ré	—.60	—.25
Op. 10. Prélude	—.60	—.25
Op. 11. Valse et Etude. Complet	1.40	—.50
Séparément.		
No. 1. Valse. Sol♭	1.—	—.35
No. 2. Etude	—.80	—.30
Op. 12. Nocturne	—.60	—.30
Op. 13. Impromptu et Valse. Complet	1.20	—.45
Séparément.		
No. 1. Impromptu	—.60	—.25
No. 2. Valse. fa	—.60	—.25

Nicolas Amani.

Op. 3. Tema con Variazioni	1.60	—.60
Op. 4. Suite. Complet	1.60	—.60
Séparément.		
No. 1. Prélude	—.40	—.15
No. 2. Minuetto	—.80	—.30
No. 3. Gigue	—.60	—.25
No. 4. Gavotte	—.80	—.30
Op. 5. 2 Valses. Complet	1.—	—.35
Séparément.		
No. 1. Valse triste	—.60	—.25
No. 2. Valse gracieuse	—.60	—.25
Op. 7. 4 Pièces caractéristiques. Complet	1.40	—.50
Séparément.		
No. 1. Souvenir lointain	—.60	—.25
No. 2. Orientale	—.60	—.25
No. 3. Elégie	—.60	—.25
No. 4. La pièce de maman	—.60	—.25
Op. 8. Préludes	1.—	—.35

Félix Blumenfeld.

	M.	R.
Op. 2. 4 Morceaux. Complet	2.60	—.90
Séparément.		
No. 1. Etude. La	—.80	—.30
No. 2. Souvenir douloureux	—.60	—.25
No. 3. Quasi Mazurka	—.80	—.30
No. 4. Mazurka de concert	1.—	—.35
Op. 3. 3 Etudes. Complet	2.—	—.70
Séparément.		
No. 1. Ré♭	1.20	—.45
No. 2. mi	—.60	—.25
No. 3. La	—.80	—.30
Op. 4. Valse-Etude	1.40	—.50
Op. 6. 2 Nocturnes. Complet	1.60	—.60
Séparément.		
No. 1. Une nuit à Mega-ratch (Crimée). Mi	1.—	—.35
No. 2. mi♭	—.80	—.30
Op. 8. Variations caractéristiques sur un thème original	2.—	—.70
Op. 11. Mazurka	1.60	—.60
Op. 12. 4 Préludes. Complet	1.60	—.60
Séparément.		
No. 1, en Sol	—.60	—.25
No. 2, en Mi	—.60	—.25
No. 3, en Ut♯	—.60	—.25
No. 4, en Ré	—.40	—.15
Op. 13. 2 Impromptus. Complet	1.80	—.65
Séparément.		
No. 1. La♭	1.40	—.50
No. 2. Sol♭	—.80	—.30
Op. 14. Sur mer. Etude	1.60	—.60
Op. 16. Valse-Impromptu	1.60	—.60
Op. 17. Préludes.		
Cahier I. Complet	2.—	—.70
Séparément.		
No. 1. Ut	—.40	—.15
No. 2. la	—.80	—.30
No. 3. Sol	—.40	—.15
No. 4. mi	—.80	—.30
No. 5. Ré	—.80	—.30
No. 6. si	—.60	—.25
Cahier II. Complet	2.—	—.70
Séparément.		
No. 7. La	—.80	—.30
No. 8. fa♯	—.40	—.15
No. 9. Mi	—.40	—.15
No. 10. ut♯	—.40	—.15
No. 11. Si	—.60	—.25
No. 12. sol♯	—.80	—.30
Cahier III. Complet	2.—	—.70
Séparément.		
No. 13. Fa♯	—.60	—.25
No. 14. mi♭	—.40	—.15
No. 15. Ré♭	—.80	—.30
No. 16. si♭	—.60	—.25
No. 17. La♭	—.60	—.25
No. 18. (Memento mori.) fa	—.60	—.25

Félix Blumenfeld.

	M.	R.
Op. 17. Préludes.		
Cahier IV. Complet	2.—	—.70
Séparément.		
No. 19. Mi♭	—.60	—.25
No. 20. ut	—.60	—.25
No. 21. Si♭	—.60	—.25
No. 22. sol	—.60	—.25
No. 23. Fa	—.60	—.25
No. 24. ré	—.60	—.25
Op. 20. Nocturne-Fantaisie en Mi	1.40	—.50
Op. 21. 3 Morceaux. Complet	1.60	—.60
Séparément.		
No. 1. Moment de désespoir	—.60	—.25
No. 2. Le soir	—.60	—.25
No. 3. Une course	1.—	—.35
Op. 22. 2 Morceaux.		
No. 1. Mazurka (en La♭)	—.80	—.30
No. 2. Valse brillante (en Si)	1.40	—.50
Op. 23. Suite polonaise. Complet	1.60	—.60
Séparément.		
No. 1. Krakovienne (Krakowiak)	—.60	—.25
No. 2. A la Mazurka (Kujawiak)	—.80	—.30
No. 3. Berceuse (Kolysanka)	—.40	—.15
No. 4. Mazurka (Mazurek)	—.80	—.30
Op. 24. Etude de concert en fa♯	1.40	—.50
Op. 25. 2 Etudes-Fantaisies. Complet	2.—	—.70
Séparément.		
No. 1. sol	1.20	—.45
No. 2. mi♭	1.20	—.45
Op. 27. 10 Moments lyriques. Cahier I. No. 1. Mi♭. No. 2. Sol♯. No. 3. Si. No. 4. Mi. No. 5. Sol	1.40	—.50
Cahier II. No. 6. Ré. No. 7. Sol. No. 8. Mi♭. No. 9. Do. No. 10. Fa	1.40	—.50
Op. 28. Impromptu (en Si)	1.—	—.35
Op. 29. 2 Etudes. Complet	1.40	—.50
Séparément.		
No. 1, en Ré	—.80	—.30
No. 2, en La	—.80	—.30
Op. 31. 2me Suite polonaise (en La). Complet	3.—	1.05
Séparément.		
No. 1. Krakowiak	—.80	—.30
No. 2. Kujawiak—Obertas	1.—	—.35
No. 3. Mazourka	1.—	—.35
No. 4. Polonaise	1.40	—.50
Op. 32. Suite lyrique	2.—	—.70
Op. 33. 2 Fragments caractéristiques	—.80	—.30
Op. 34. Ballade (en forme de Variations)	1.60	—.60
Op. 35. 3 Mazourkas. Complet	1.40	—.50
Séparément.		
No. 1, en La♭	—.80	—.30
No. 2, en do	—.60	—.25
No. 3, en Mi♭	—.60	—.25

C. G. Röder, Leipzig.

35913

A mon frère Stanislas.

Deux Mazurkas

pour

Piano

par

Sigismond Blumenfeld.

Deutsche Musiksa
BERLIN
d. Kgl. Bibli

Op. 6.

Pr. M. 1.60 / R. — 60

Propriété de l'Editeur pour tous Pays.

M. P. Belaieff, Leipzig.

1887

88

Instit. de F. G. Röder, Leipzig.

A mon frère Stanislas.

MAZURKA.

S. Blumenfeld, Op. 6. № 1.

Allegretto. ♩=144.

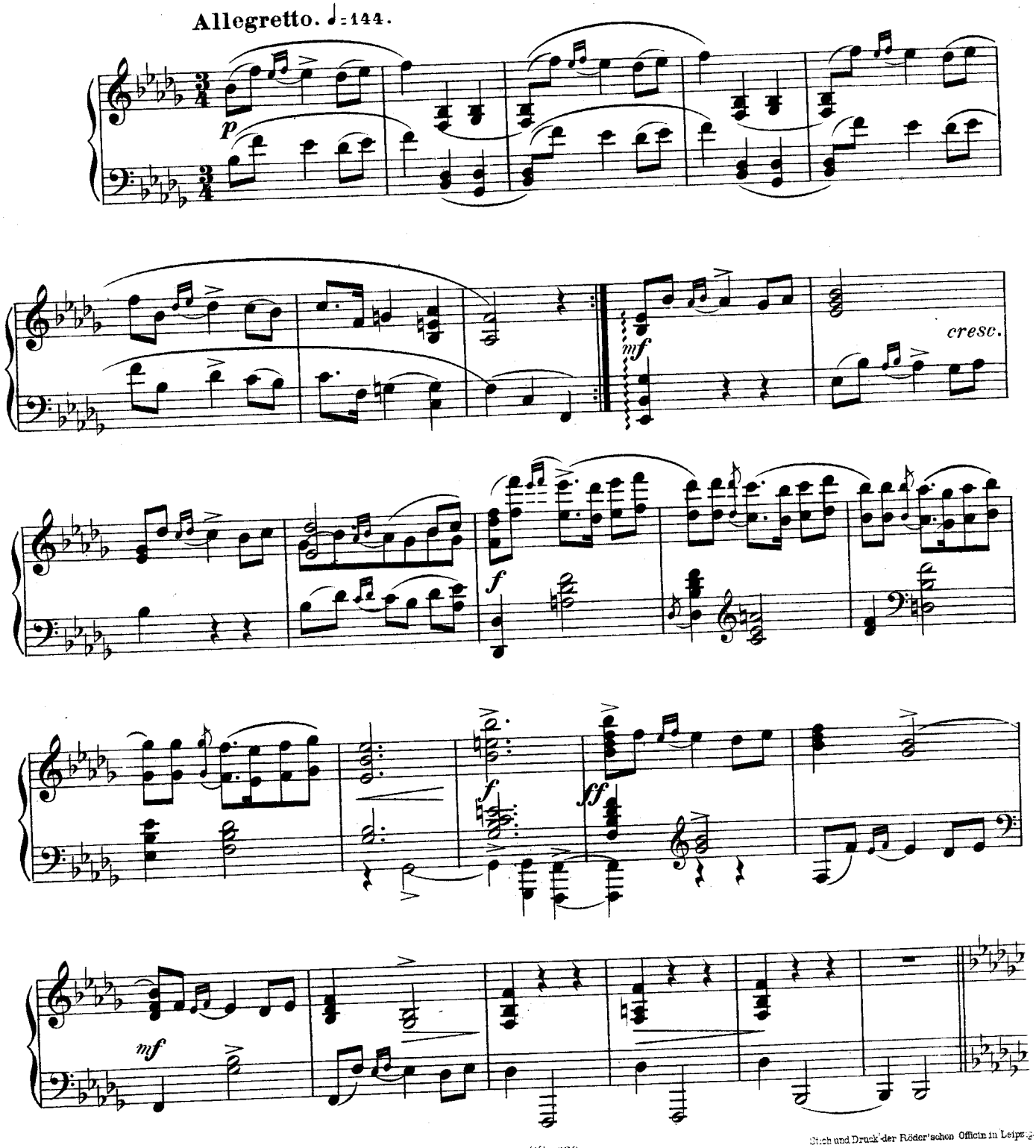

Stich und Druck der Röder'schen Officin in Leipzig

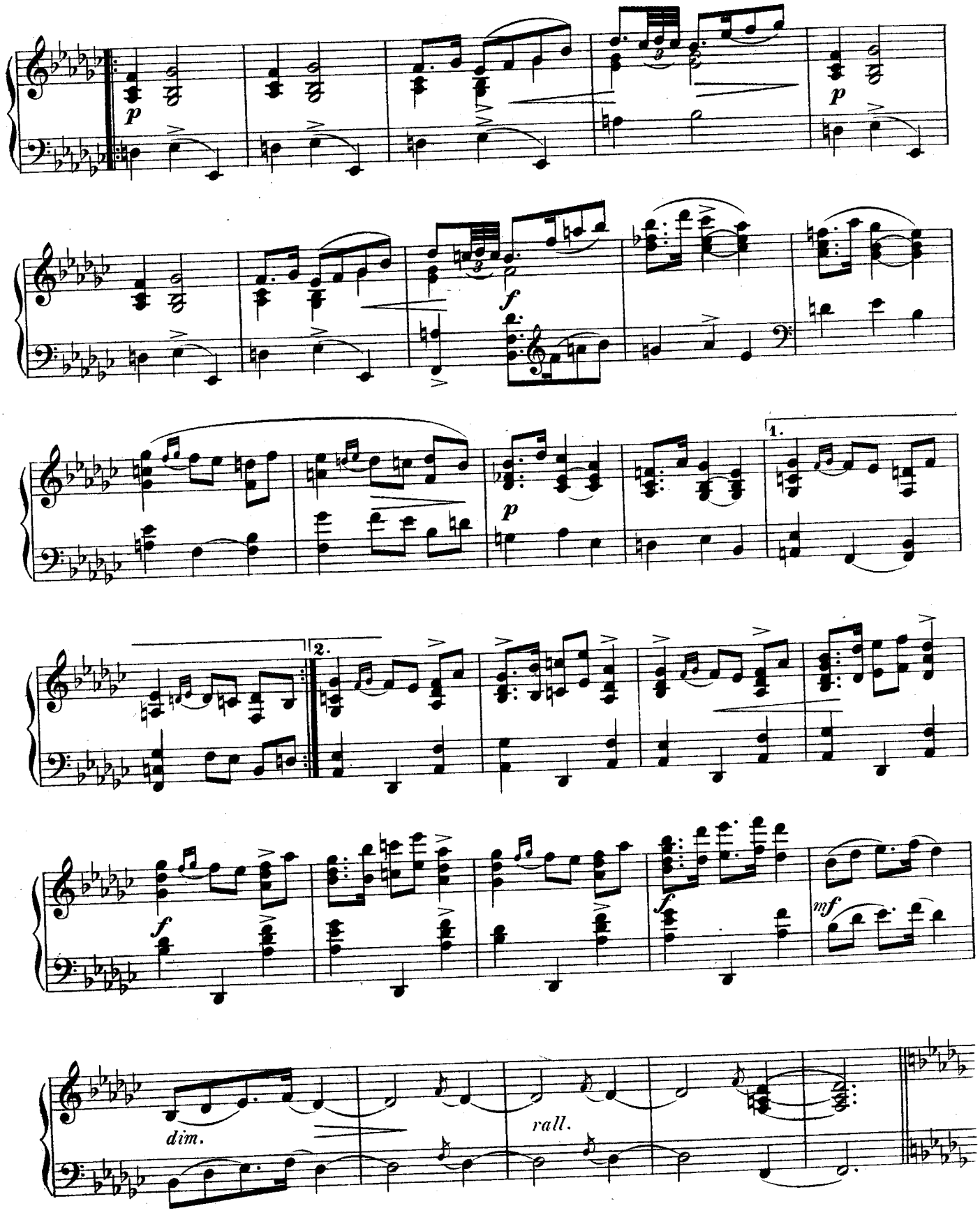
p
f
p
1.
2.
f
mf
dim.
rall.

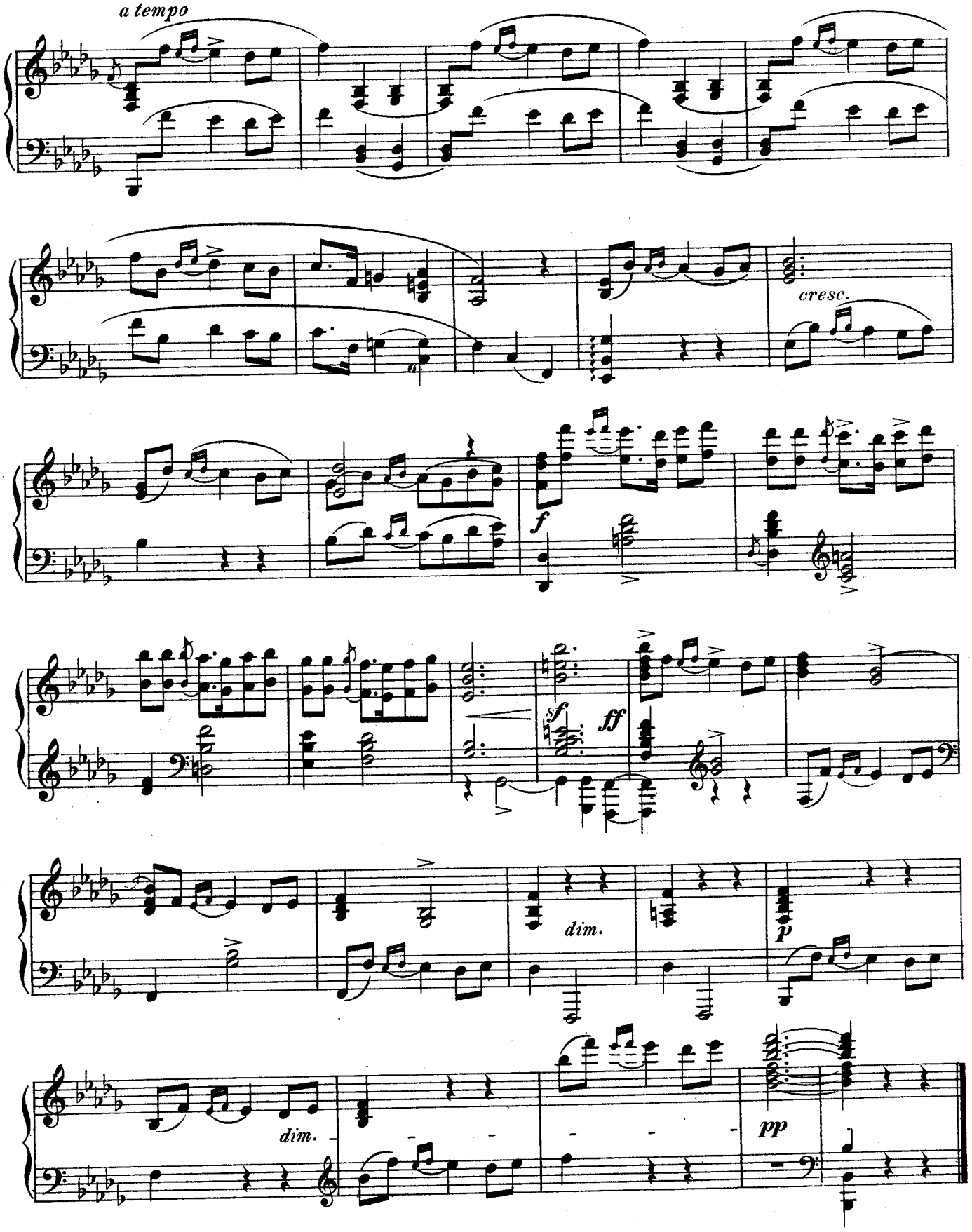
a tempo
cresc.
f
sf
ff
dim.
p
dim.
pp

MAZURKA.

S. Blumenfeld, Op. 6. № 2.

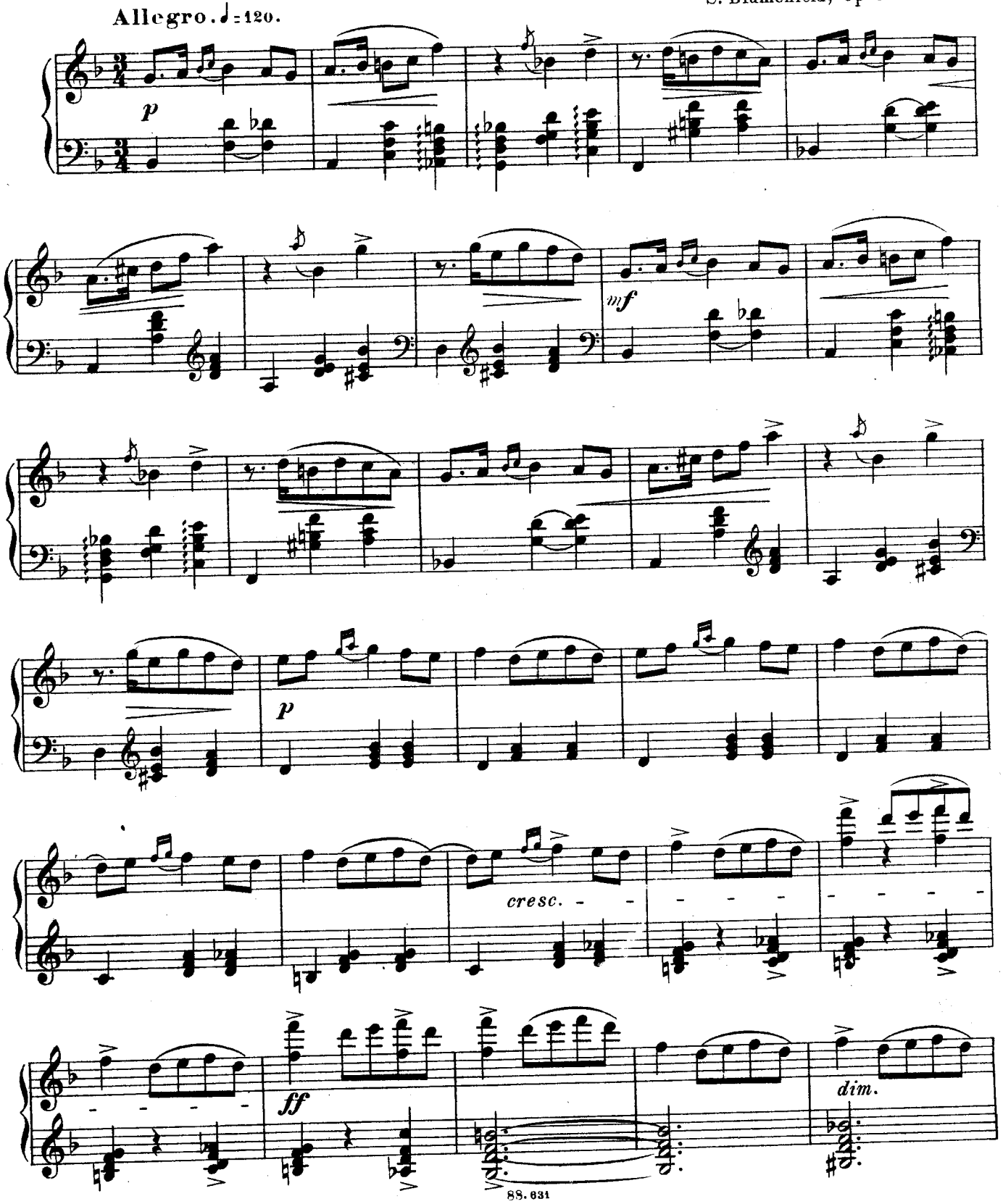

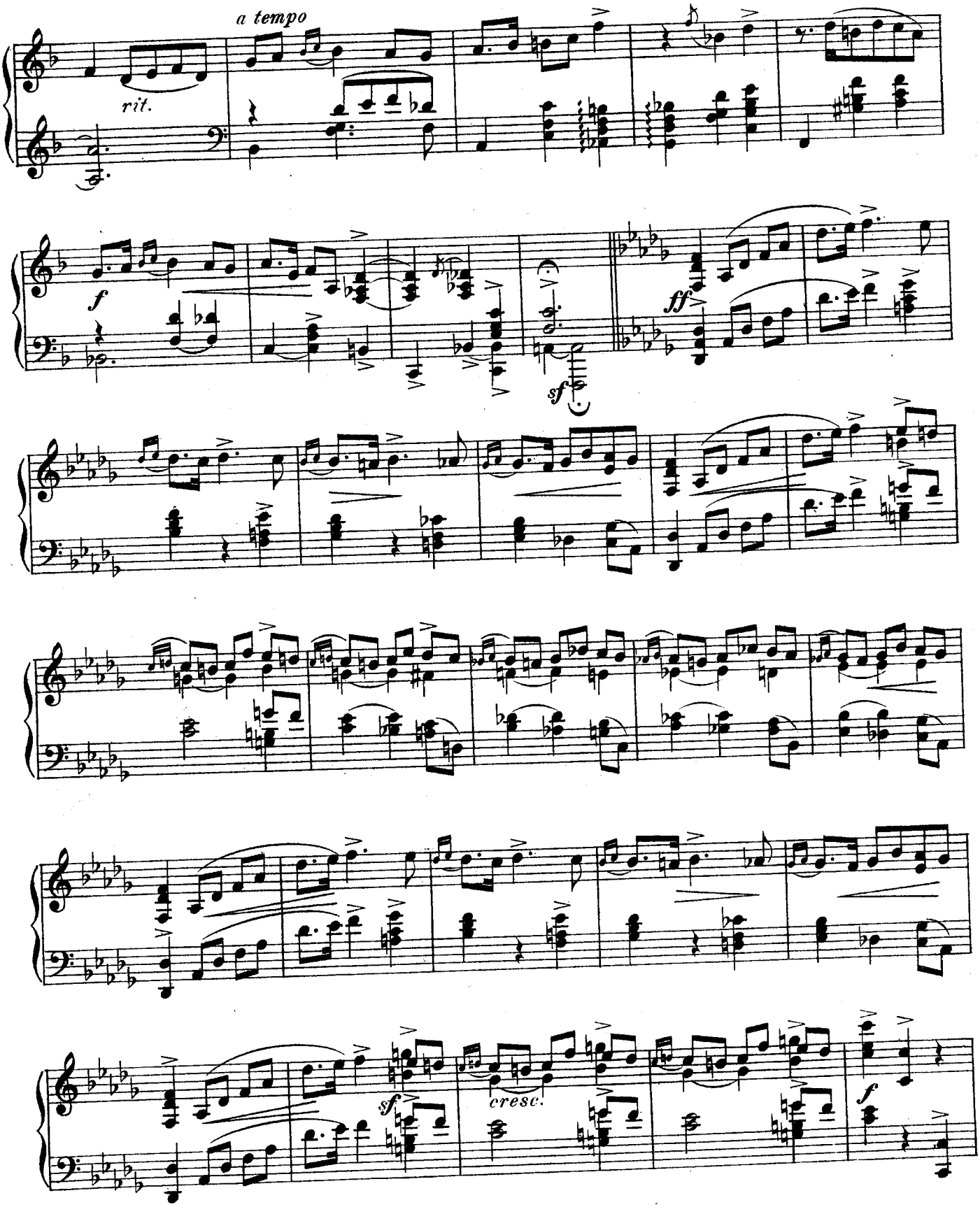
a tempo
rit.
f
sf
ff
sf
cresc.
f

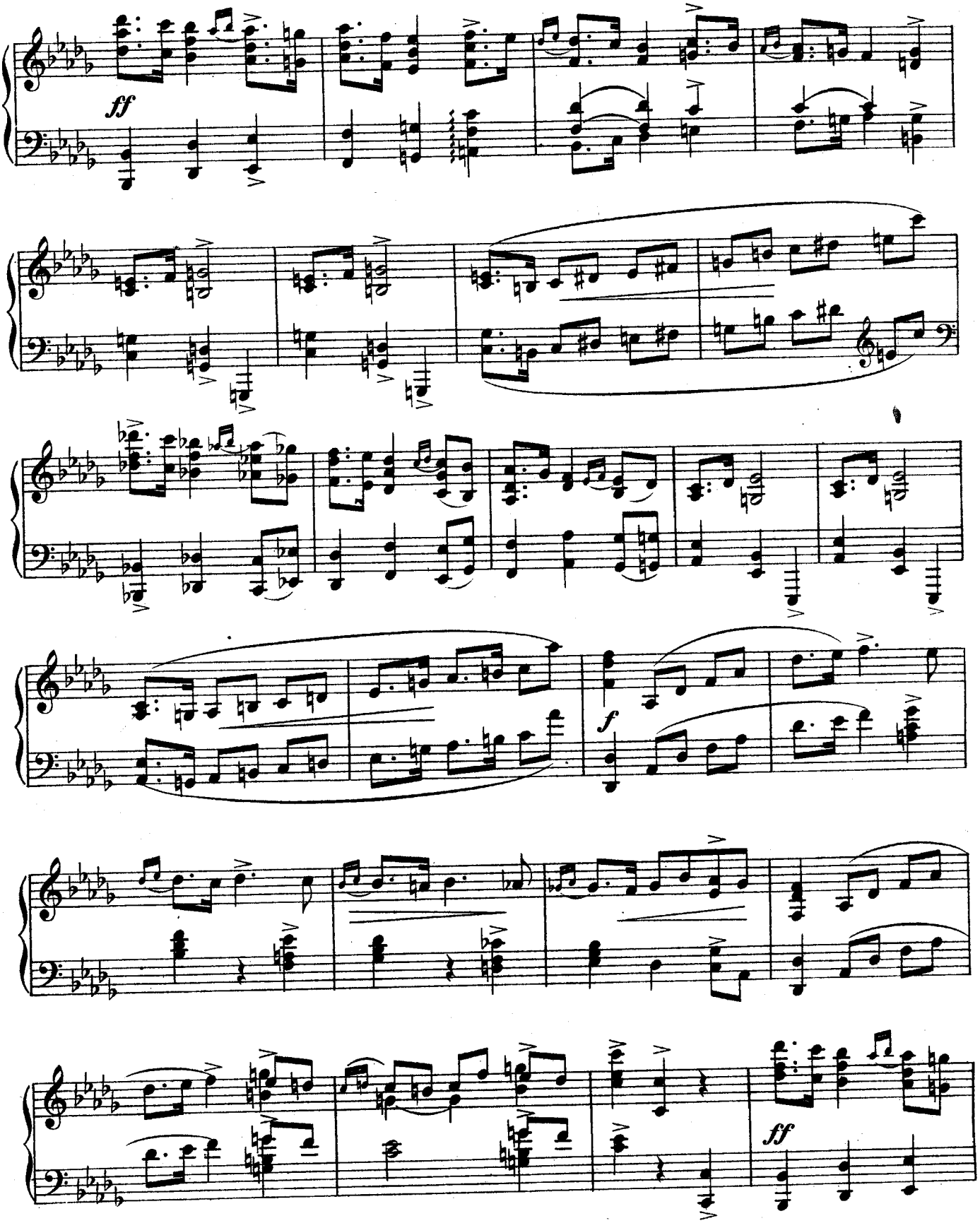
ff
f
ff

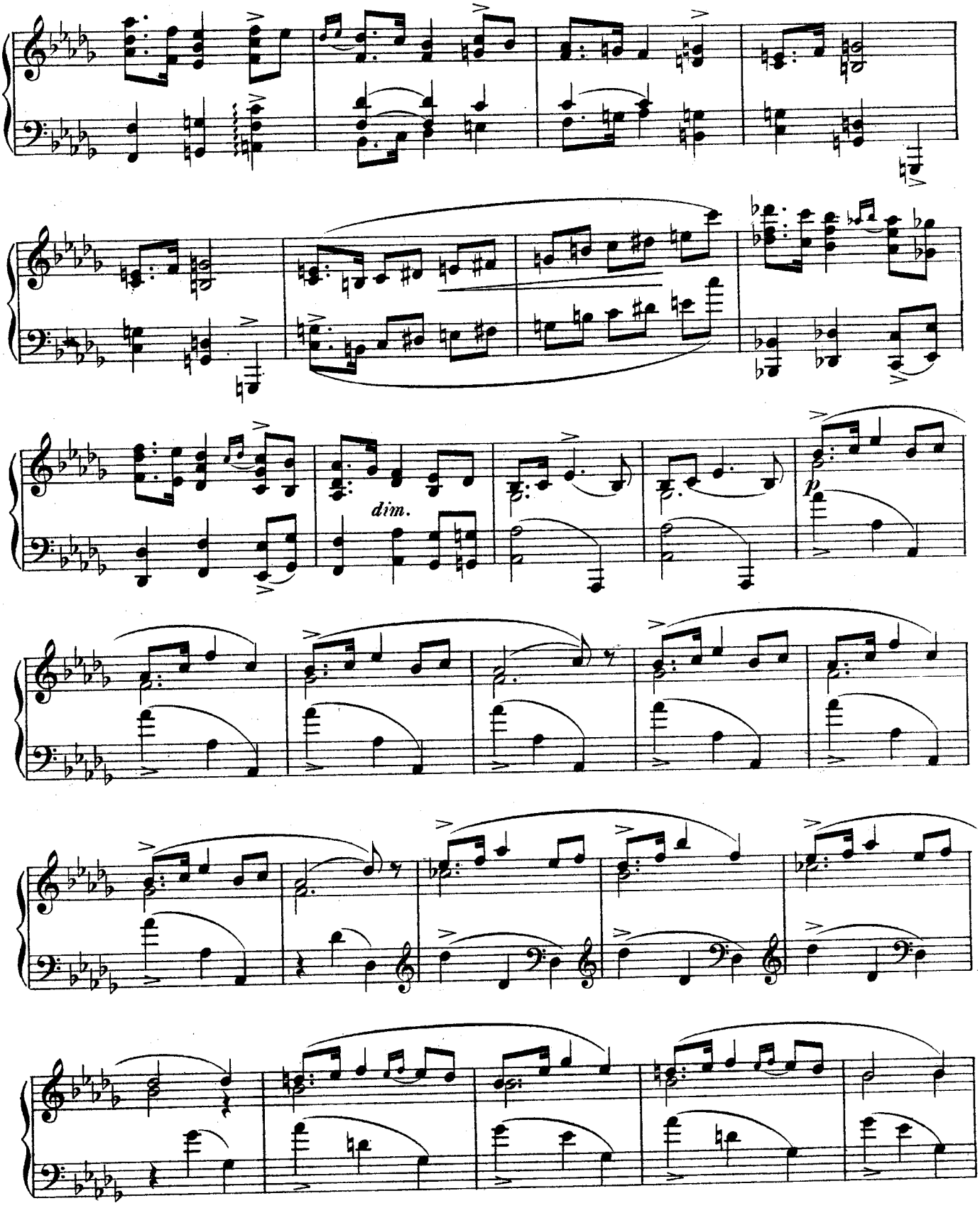
dim.
p

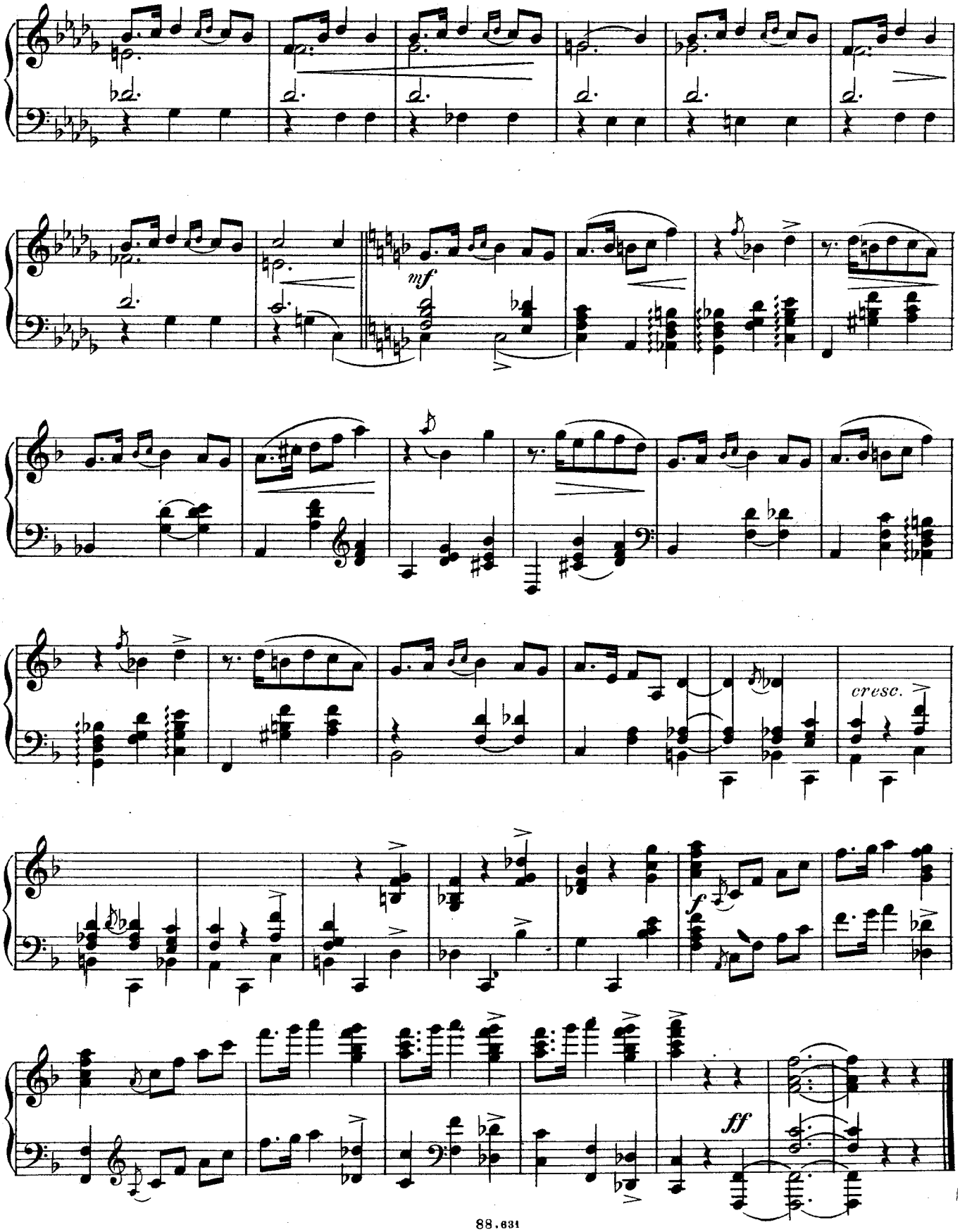
mf
cresc.
f
ff